英德市国土空间总体规划（2021-2035年）用地用海图　局部

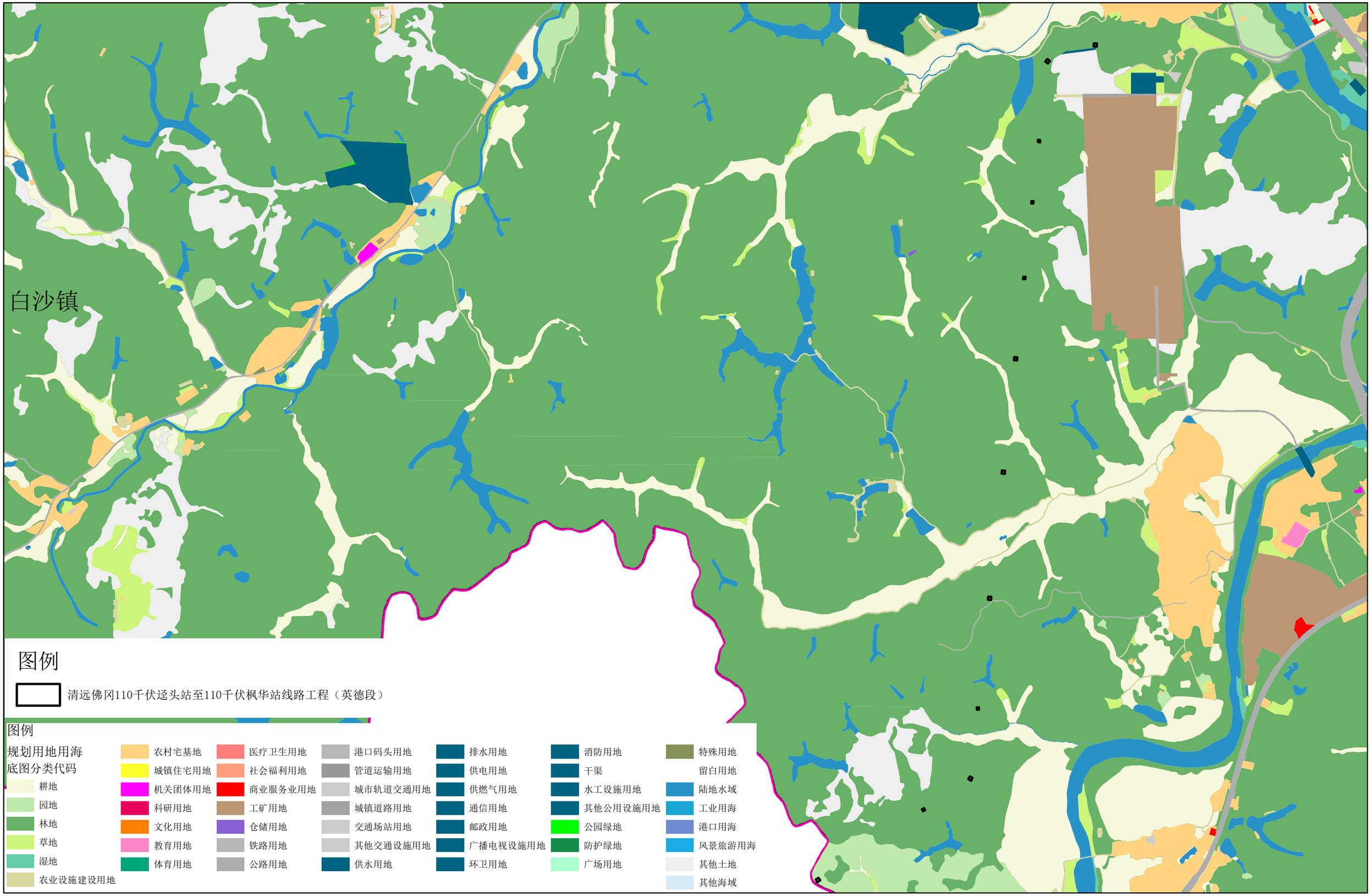

2025年10月