英德市城乡环卫专项规划（2026-2035年）

图集

英德市城乡环卫专项规划（2026-2035年）

图集目录

01 市域城镇体系规划图

02 生活垃圾转运站现状布局图

03 建筑垃圾处理设施现状布局图

04 生活垃圾处理设施现状布局图

05 生活垃圾转运站规划布局图

06 生活垃圾处理设施规划布局图

07 建筑垃圾中转设施规划布局图

08 建筑垃圾资源化利用项目规划布局图

09 建筑垃圾消纳场规划布局图

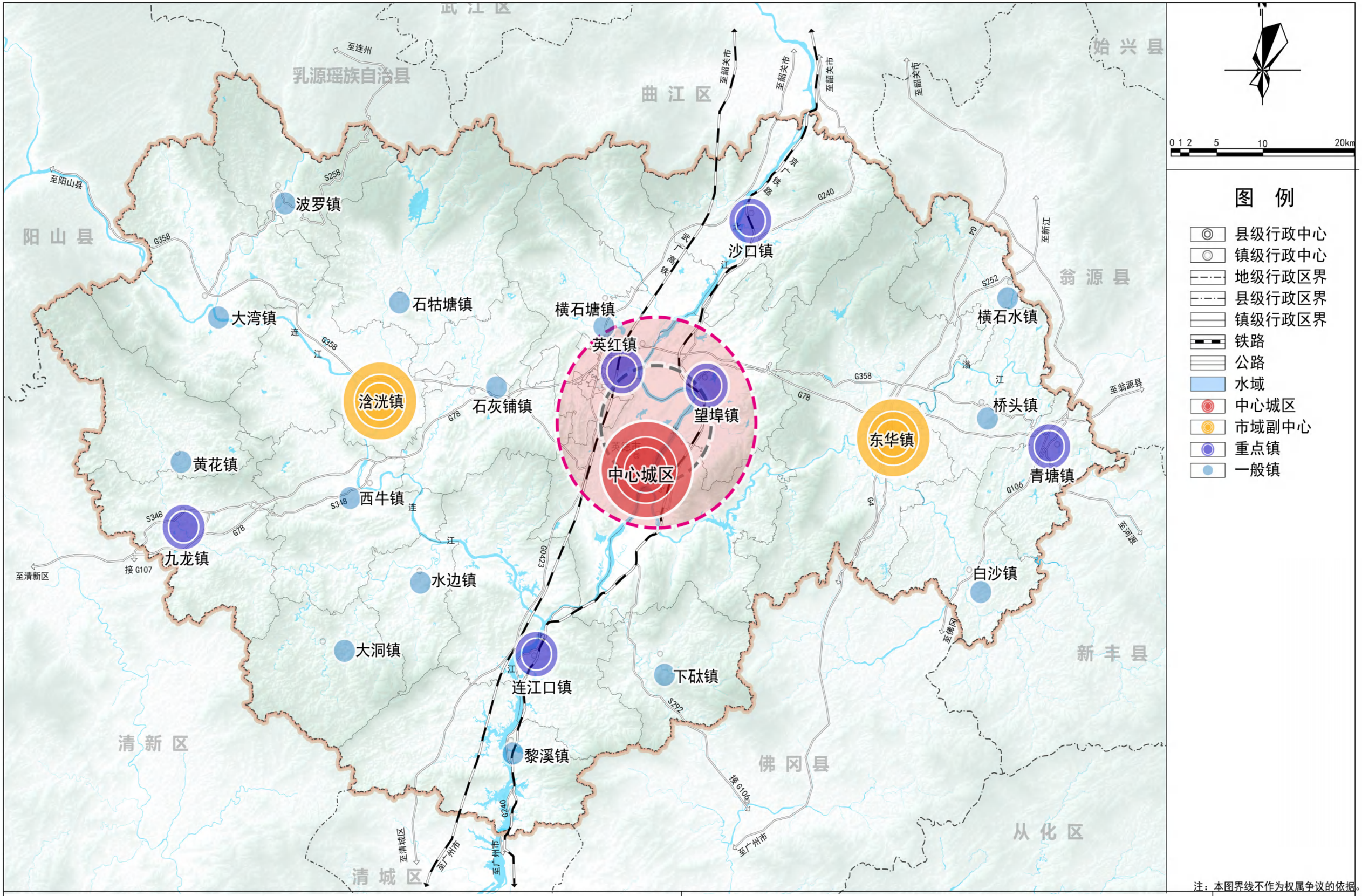

注：本图界线不作为权属争议的依据。

英德市城乡环卫专项规划（2026-2035年）	市域城镇体系规划图	01

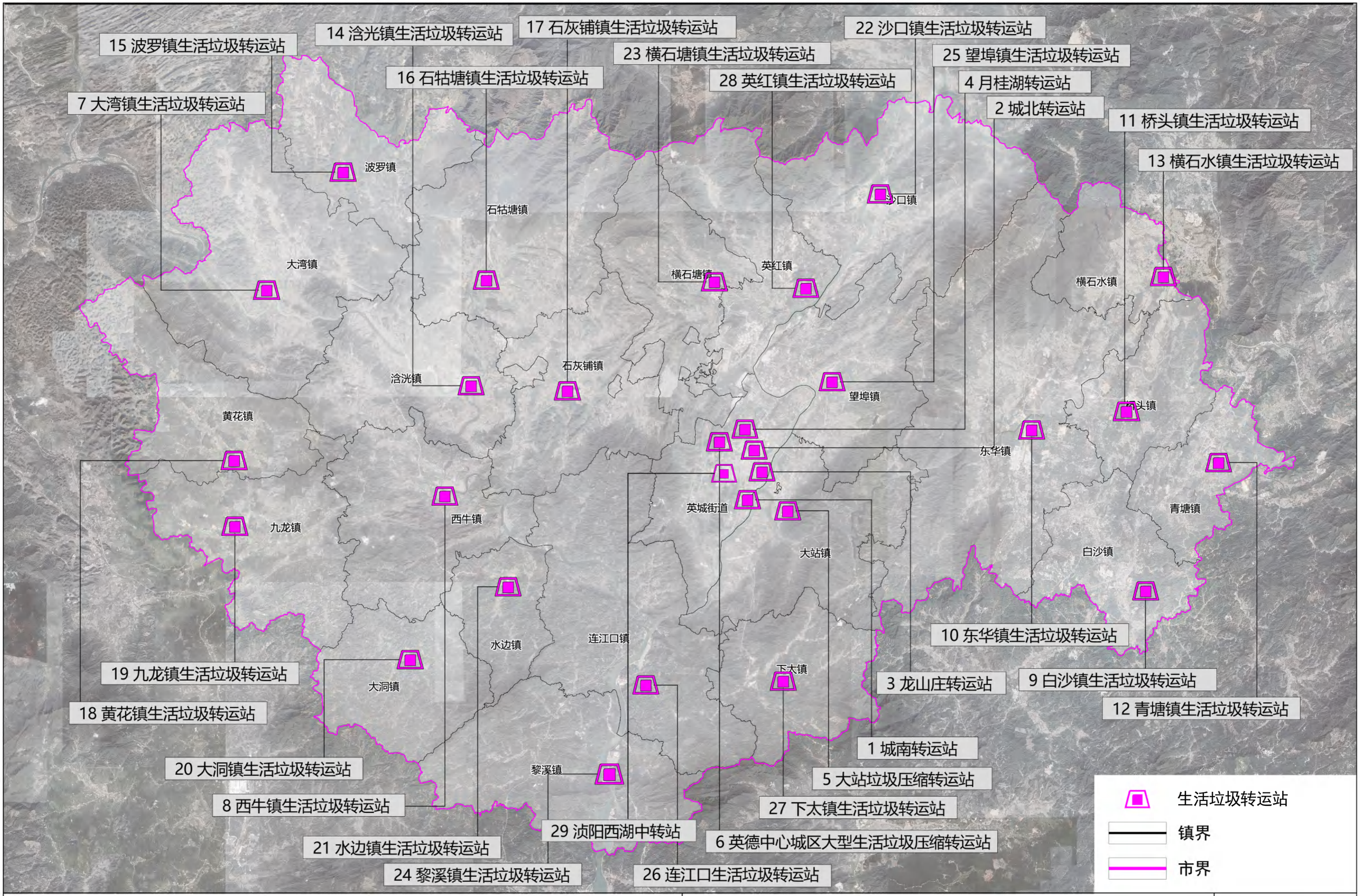

英德市城乡环卫专项规划（2026-2035年）

生活垃圾转运站现状布局图

02

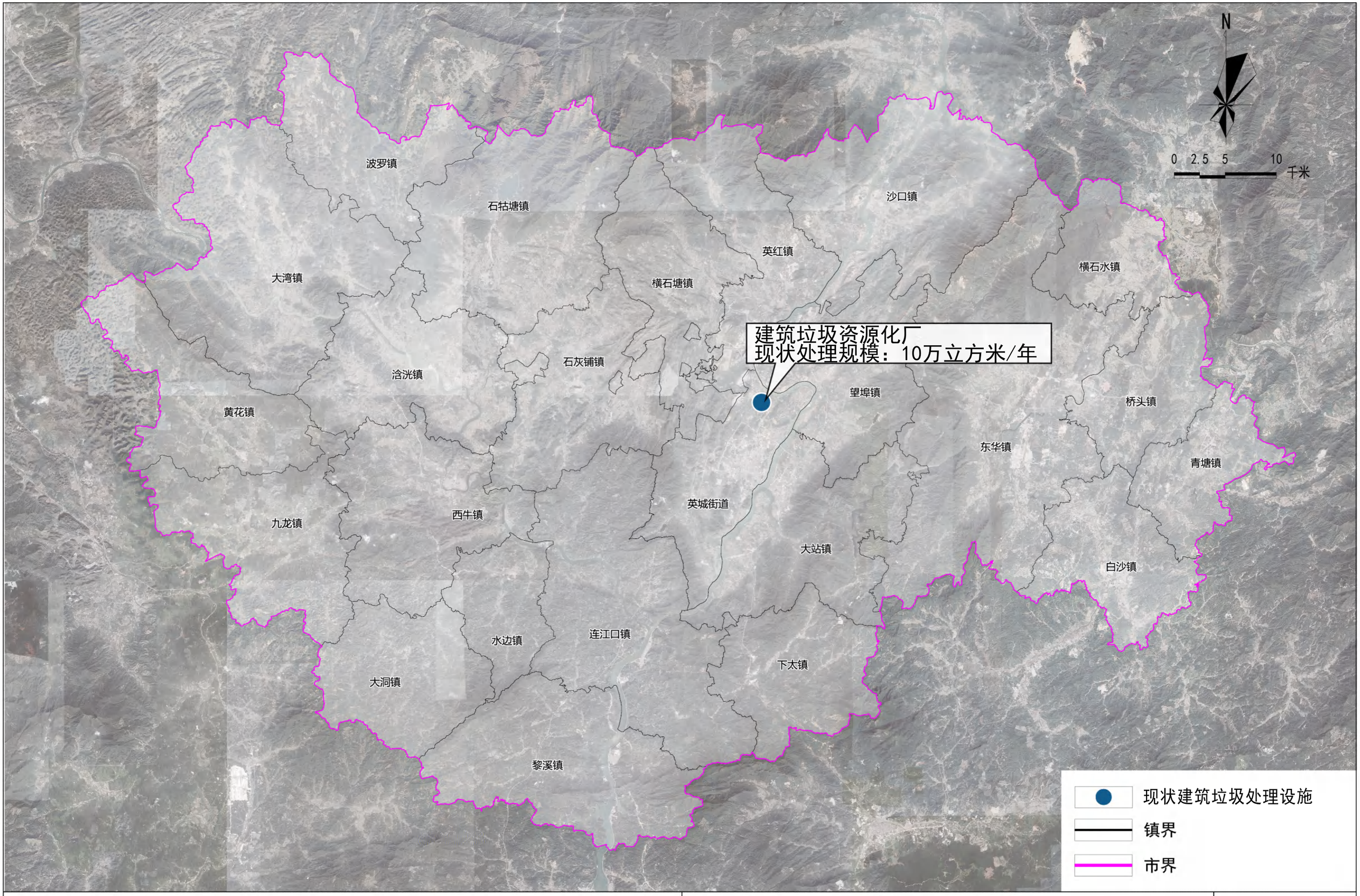

英德市城乡环卫专项规划（2026-2035年）	建筑垃圾处理设施现状布局图	03

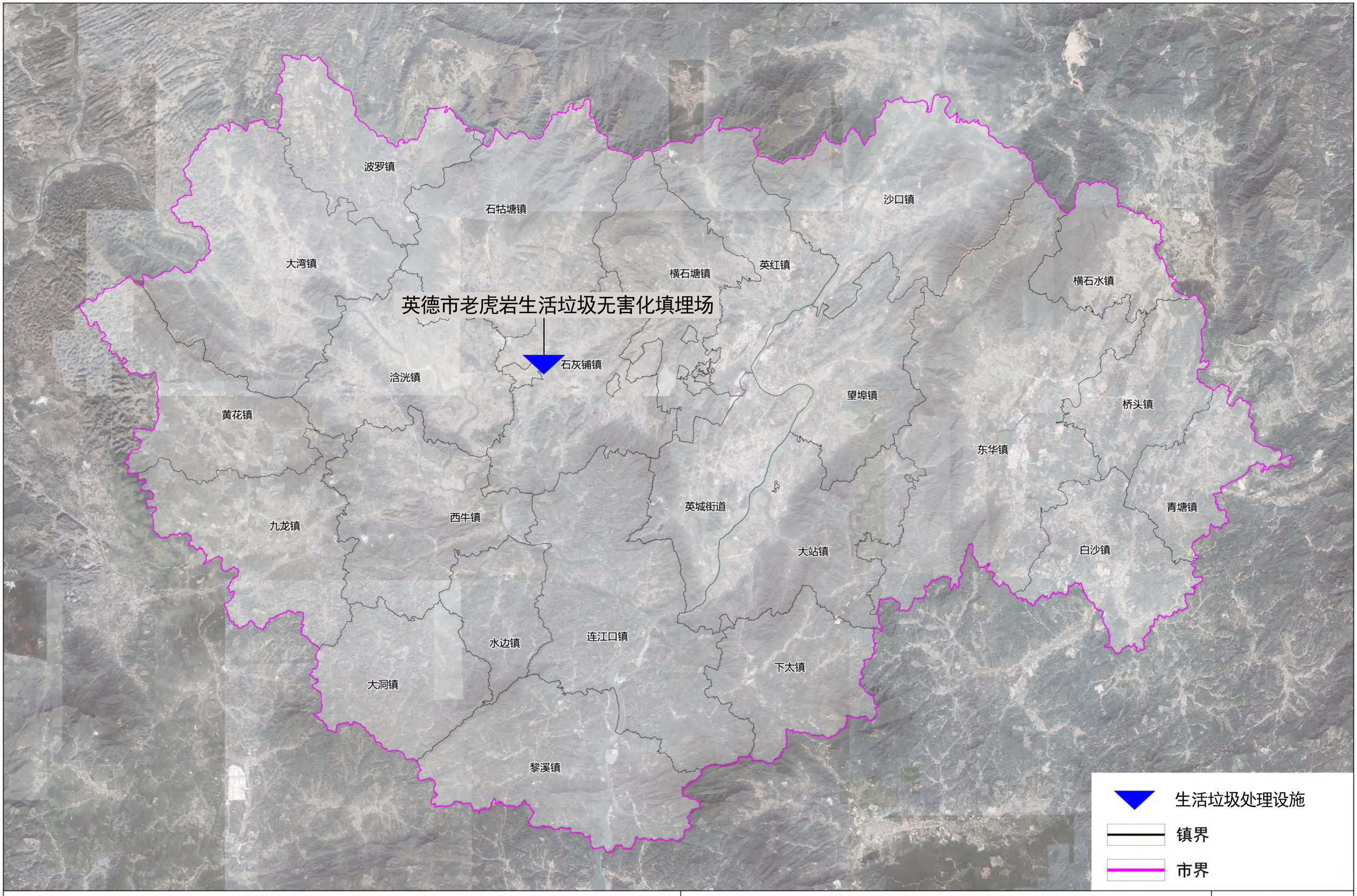

英德市城乡环卫专项规划（2026-2035年）

生活垃圾处理设施现状布局图

04

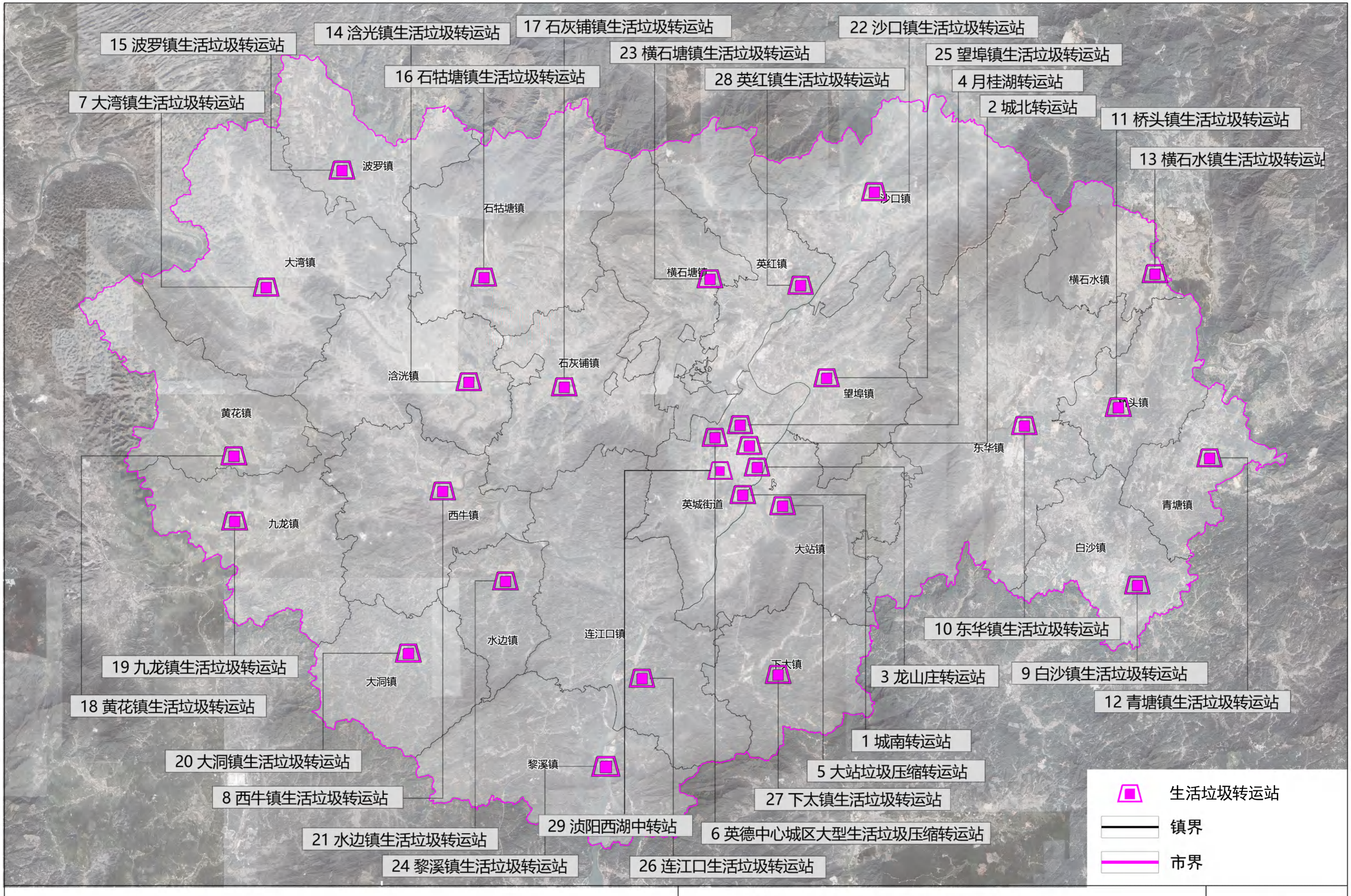

英德市城乡环卫专项规划（2026-2035年）

生活垃圾转运站规划布局图

05

英德市循环经济产业园

服务范围：英德市全域

设施选址：规划位于英德市市域西部石灰铺镇友联村老虎岩，在英德市老虎岩生活垃圾无害化填埋场西北侧相邻地块

焚烧处理能力	近期	规模为1000吨/日，结合焚烧设施相关处理需求，建设炉渣资源化、渗滤液处理等配套设施。
	远期	结合英德市生活垃圾清运量及生活垃圾焚烧处理设施、配套设施实际运行负荷等情况，开展二期项目前期研究工作，适时推进生活垃圾焚烧处理设施、配套设施扩容建设。建议生活垃圾焚烧处理设施二期规模为400吨/日，二期建成后总规模为1400吨/日。
配套厨余垃圾处理能力	近期	——
	远期	规划新增140吨/天，总规模达140吨/天

波罗镇
石牯塘镇
沙口镇
大湾镇
横石水镇
石灰铺镇
洸光镇
桥头镇
黄花镇
东华镇
九龙镇
西牛镇
英城街道
青塘镇
大站镇
白沙镇
水边镇
连江口镇
下太镇
大洞镇
黎溪镇

规划生活垃圾处理设施
镇界
市界

英德市城乡环卫专项规划（2026-2035年）

生活垃圾处理设施规划布局图

06

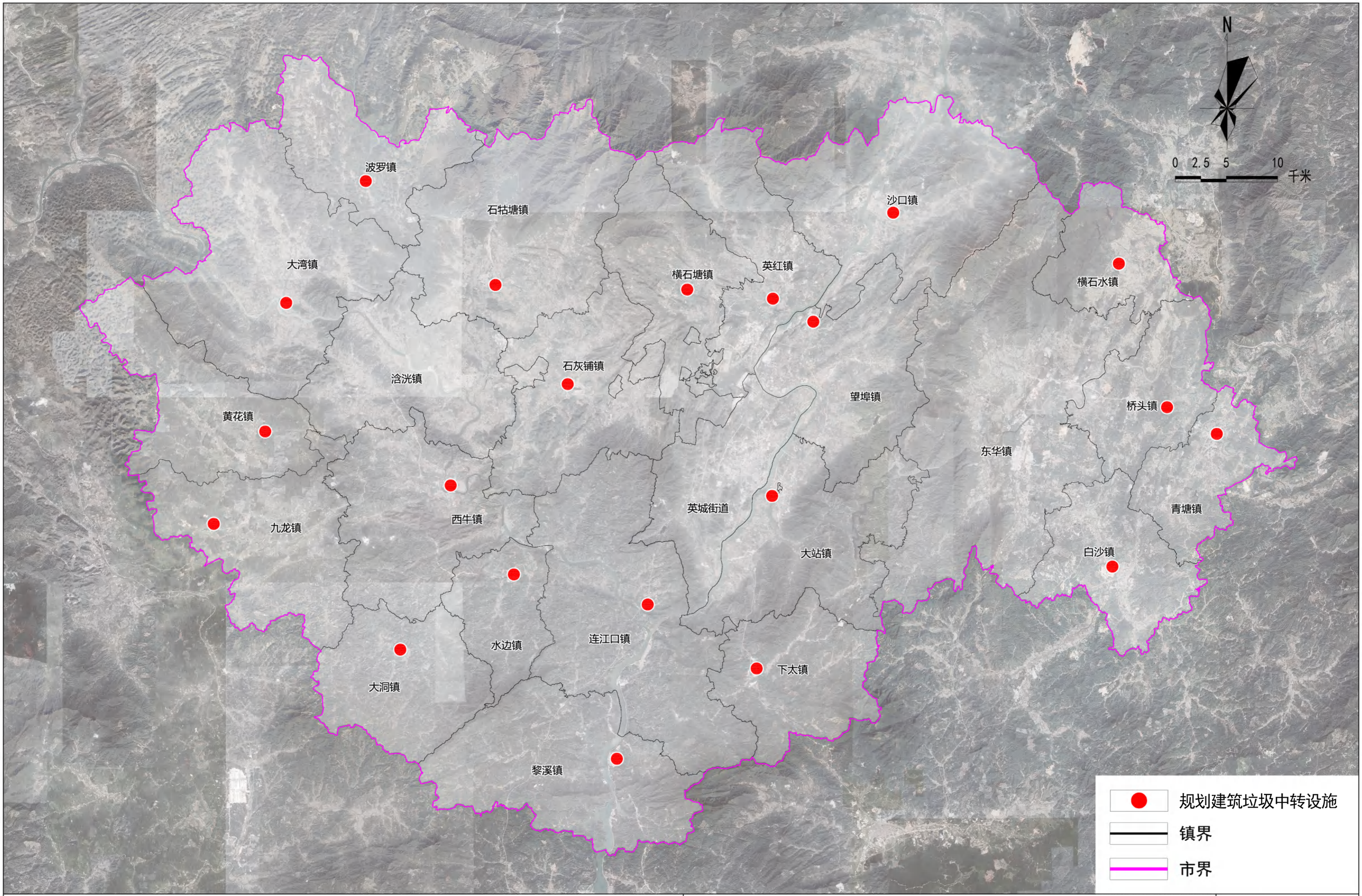

英德市城乡环卫专项规划（2026-2035年）	建筑垃圾中转设施规划布局图	07



英德市城乡环卫专项规划（2026-2035年）	建筑垃圾资源化利用项目规划布局图	08



英德市城乡环卫专项规划（2026-2035年）	建筑垃圾消纳场规划布局图	09