

暖通	给排水	电气	工艺
建筑	结构	电气	暖通

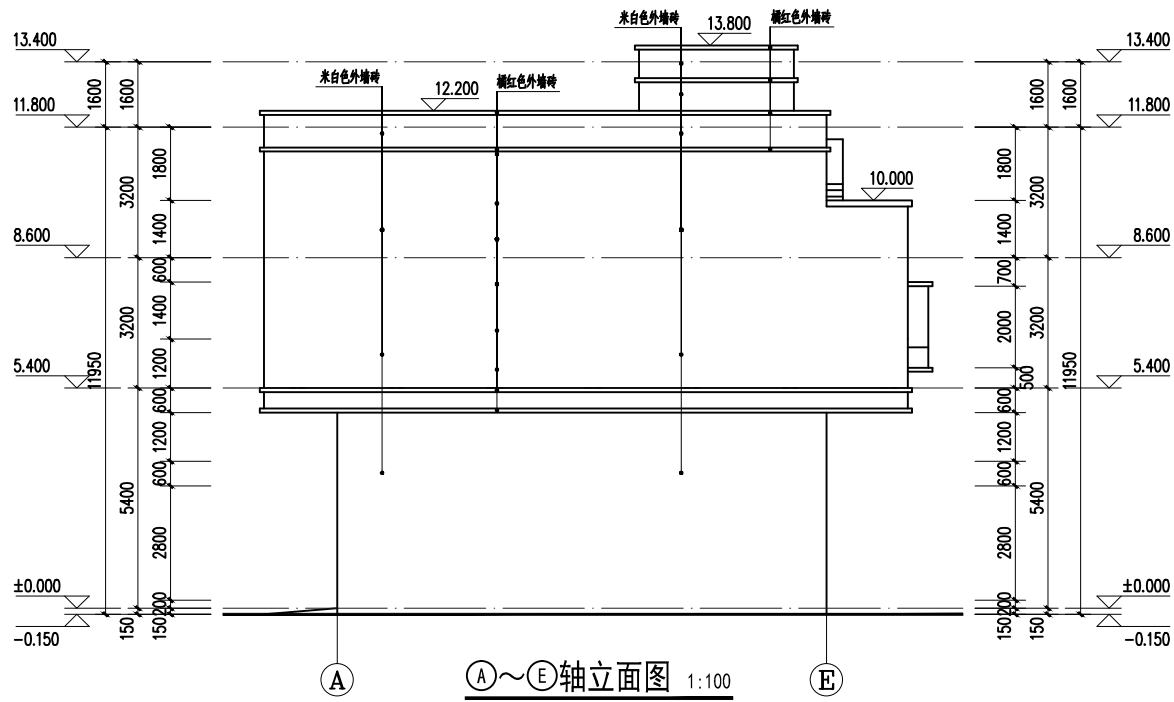
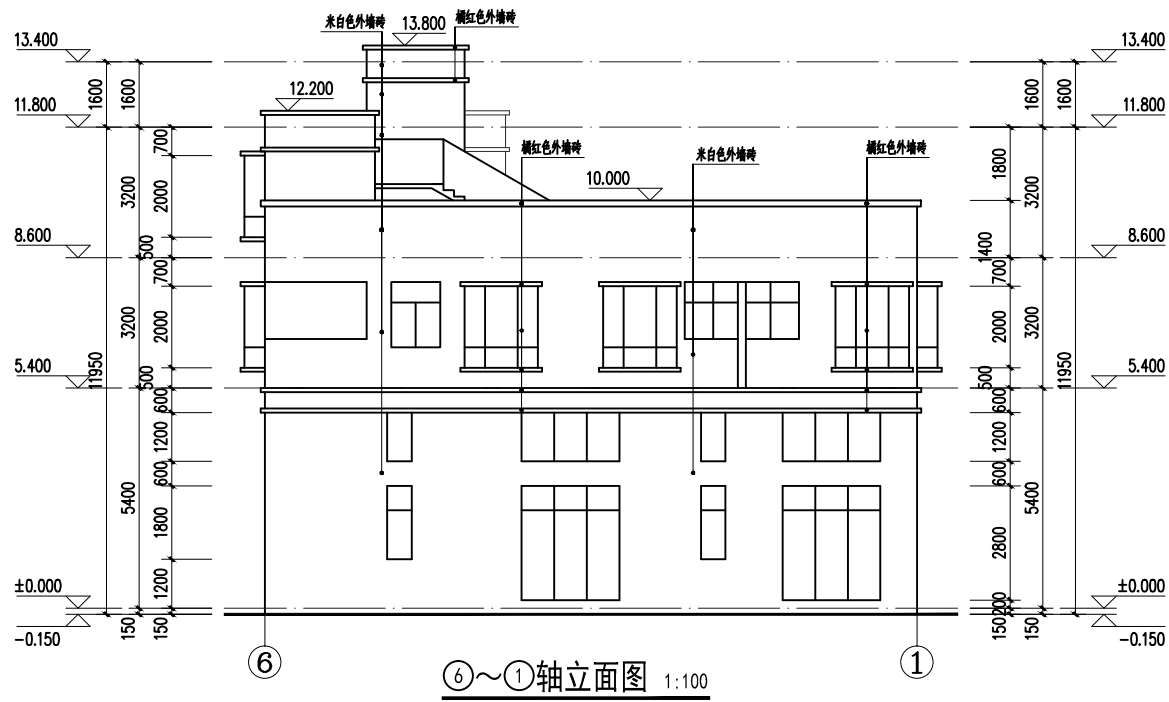
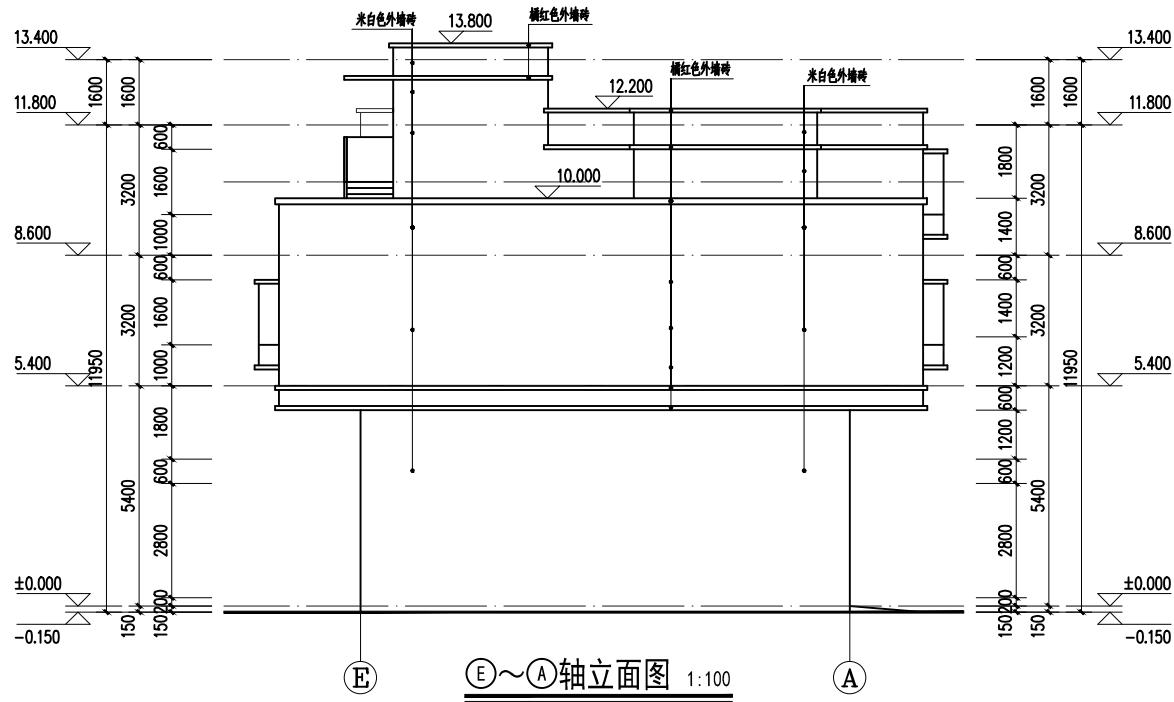
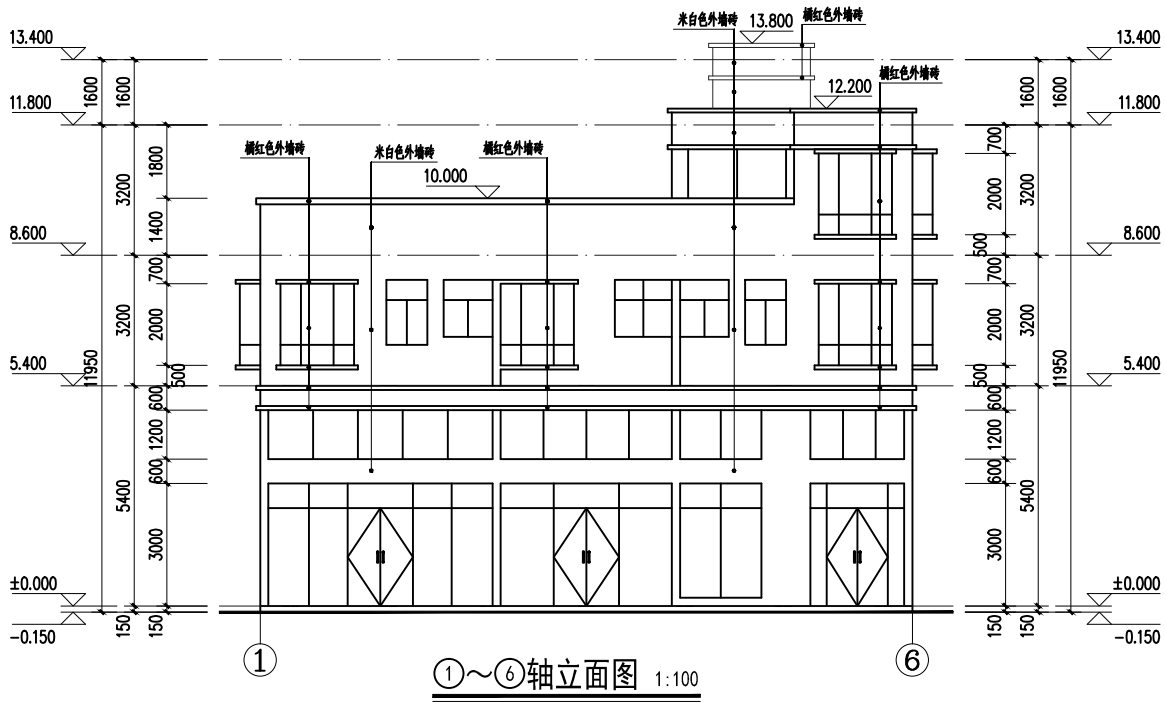

中凡国际  
工程设计有限公司  
ZHONGFAN INTERNATIONAL DESIGN  
ENGINEERING CO., LTD.

建筑行业（建筑工程）甲级 编号A161006428  
城乡规划资质乙级 编号【滇】城规编第（2019）008号  
市政行业（给水工程、排水工程、燃气工程、道路工程）乙级  
风景园林工程设计专项乙级 编号A201134517

设计单位资质章

注册执业印章

设计单位公章

合作设计单位

本图仅为报建使用

会签栏 COTINTERSIGN

建筑	道路	给排水	暖通	电气
----	----	-----	----	----

建设单位 CLIENT

朱如初

项目名称 PROJECT

朱如初住宅楼

子项名称 SUB PROJECT

图名 DRAWING TITLE

①~⑥轴立面图  
⑥~①轴立面图

设计号 PROJECT NO.	设计负责人 PROJECT DIRECTOR	王具福	王具福
专业负责人 DISCIPLINE RESPONSIBLE	饶兵	饶兵	饶兵
审定人 AUTHORIZED FOR ISSUE	程亚兴	程亚兴	程亚兴
审核人 EXAMINE & VERIFY	刘明	刘明	刘明
设计人 DESIGNED	刘明	刘明	刘明
图号 DRAWING NO.	方案报建	JZ-04	JZ-04
比例 SCALE	1:100	日期 DATE	2021.10

中凡国际工程设计有限公司

(本图须加盖我公司出图章, 否则无效)